



- ✓ **Atualização de contato:** Sempre atualizar o telefone com a equipe do setor e o nome do responsável pelo paciente.
- ✓ **Rouparia:** O enxoval fornecido pelo hospital é exclusivo para pacientes.
- ✓ **Sugestão:** uso de calça, sapato fechado e evitar roupas curtas;

CONTATOS



Telefone
(32) 3 729-3700



Normas Institucionais

UNIDADE DE TERAPIA INTENSIVA NEONATAL E PEDIÁTRICA



Modelo 5 (uti ped e neo)

FRENTE

Panfleto com duas dobraduras

Folha: : **Tipo A4 tradicional**

Gramatura: **75g**

Tamanho - **Largura: 30 cm**

Comprimento: 10 cm

Quantidade de cópias: 1500

**OBS: ONDE ESTÁ COM A TESOURA FAZER PICOTE PARA
DESTACAR**

REGRAS PARA ACOMPANHANTES

- ✓ Horário de troca:
07:00h- 22:00h
- ✓ **DIREITO A ACOMPANHANTE PARA PACIENTES QUE SEJA INDICADO PELA EQUIPE MULTIDISCIPLINAR**
- ✓ Acompanhantes devem ter idade superior a 18 anos.

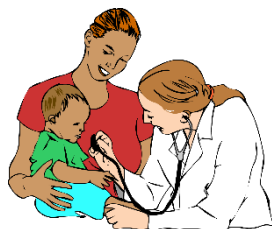

REGRAS PARA VISITANTES

- ✓ Horário das visitas:
Para os pais: 7:00h – 22:00h
Para os avós: quarta-feira 16:00h – 16:30h
- ✓ É permitido a entrada de uma pessoa por vez nas visitas.

INFORMAÇÕES GERAIS

Boas maneiras para a Segurança do Paciente e dos familiares e amigos

- ✓ **Controle de infecção:** Ao entrar e sair da unidade, deve-se fazer a higiene das mãos com água e sabão ou álcool em gel. Uso de máscara é obrigatório.

- ✓ Informações sobre o paciente: Segundo a Lei Geral de Proteção de Dados Pessoais (LGPD) n° 13.709/2018, as informações sobre o quadro clínico do paciente só serão fornecidas pelo médico assistente presencialmente. É proibido o uso de aparelho celular durante as visitas. Informações do prontuário do paciente é restrita ao mesmo até a sua alta.

PACIENTE _____

ACOMPANHANTE _____

FUNCIONÁRIO _____

DATA ____/____/____

VERSO

Panfleto com duas
dobraduras