



- ✓ **Atualização de contato:** Sempre atualizar o telefone com a equipe do setor e o nome do responsável pelo paciente.
- ✓ **Rouparia:** O enxoval fornecido pelo hospital é exclusivo para pacientes.
- ✓ **Sugestão:** uso de calça, sapato fechado e evitar roupas curtas;

CONTATOS



Telefone
(32) 3 729-3700



Normas Institucionais

ENFERMARIA SUS E PEDIATRIA

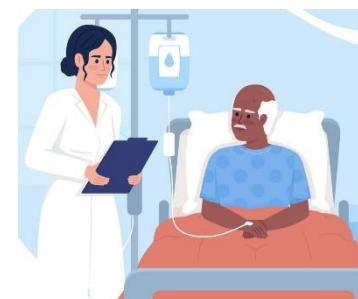

Modelo 3 (enf sus e ped)

FRENTE

Panfleto com duas dobraduras

Folha: : **Tipo A4 tradicional**

Gramatura: **75g**

Tamanho - **Largura: 30 cm**

Comprimento: 10 cm

Quantidade de cópias: 3500

**OBS: ONDE ESTÁ COM A TESOURA FAZER
PICOTE PARA DESTACAR**

REGRAS PARA ACOMPANHANTES

- ✓ Horário de troca:
Manhã: 7:00h – 08:30h
Noite: 18:00h – 19:00h
- ✓ DIREITO A ACOMPANHANTE PACIENTES MASCULINO MENOR DE 18 ANOS E MAIORES DE 60 ANOS
- ✓ PARA PACIENTES DO SEXO FEMININO NÃO TEM RESTRIÇÃO DE IDADE PARA TER ACOMPANHANTE
- ✓ Acompanhantes devem ter idade superior a 18 anos.



REGRAS PARA VISITANTES

- ✓ Horário das visitas:
14:00h – 18:00h
- ✓ É permitido a entrada de uma pessoa por vez nas visitas.
- ✓ ENTRADA PERMITIDA PARA MAIORES DE 12 ANOS

INFORMAÇÕES GERAIS

Boas maneiras para a Segurança do Paciente e dos familiares e amigos

- ✓ Controle de infecção: Ao entrar e sair da unidade, deve-se fazer a higiene das mãos com água e sabão ou álcool em gel. Uso de máscara é obrigatório.

- ✓ Informações sobre o paciente: Segundo a Lei Geral de Proteção de Dados Pessoais (LGPD) nº 13.709/2018, as informações sobre o quadro clínico do paciente só serão fornecidas pelo médico assistente presencialmente. É proibido o uso de aparelho celular durante as visitas. Informações do prontuário do paciente é restrita ao mesmo até a sua alta.

PACIENTE _____

ACOMPANHANTE _____

FUNCIONÁRIO _____

DATA ____/____/____

VERSO

Panfleto com duas
dobraduras